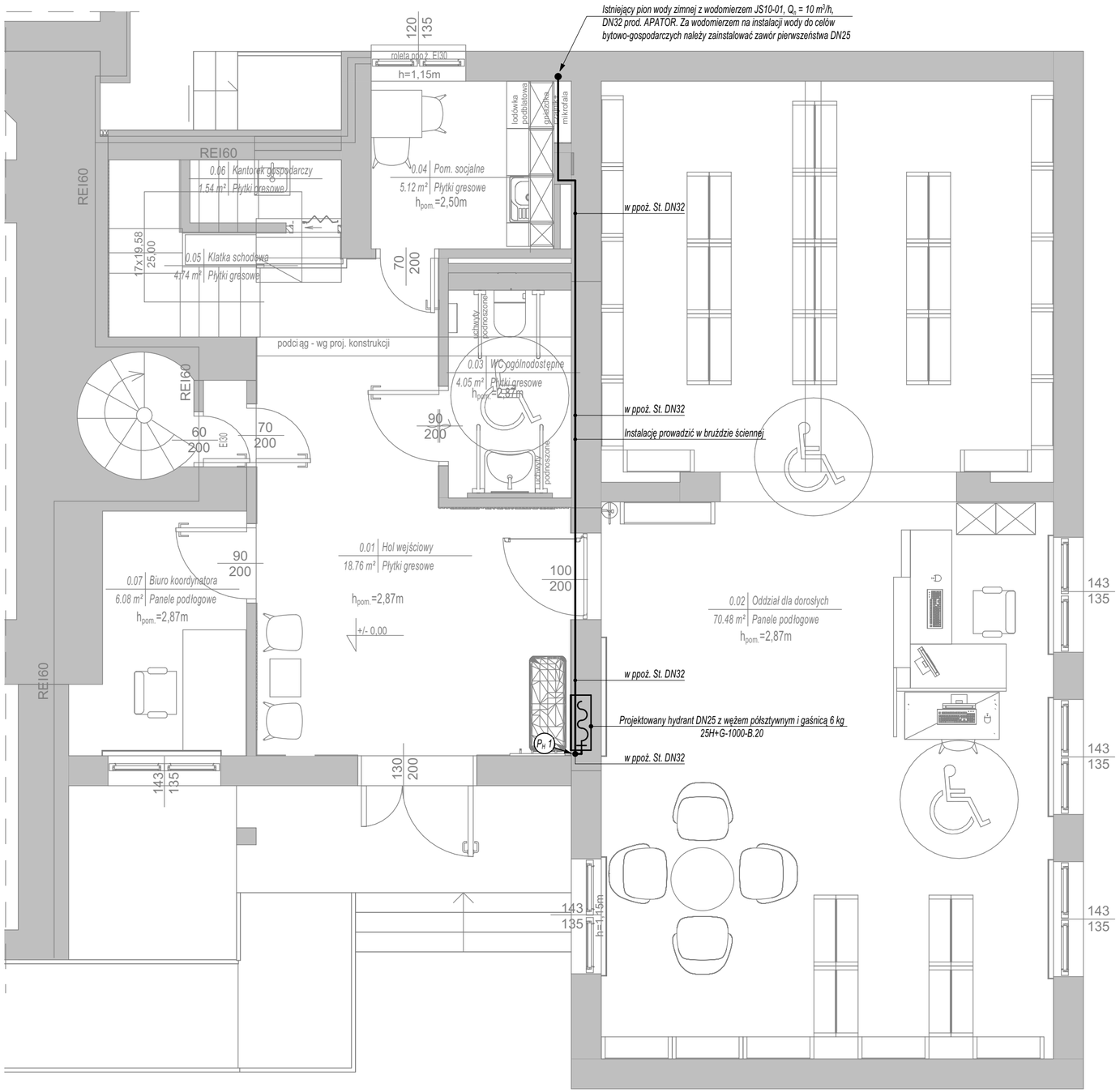

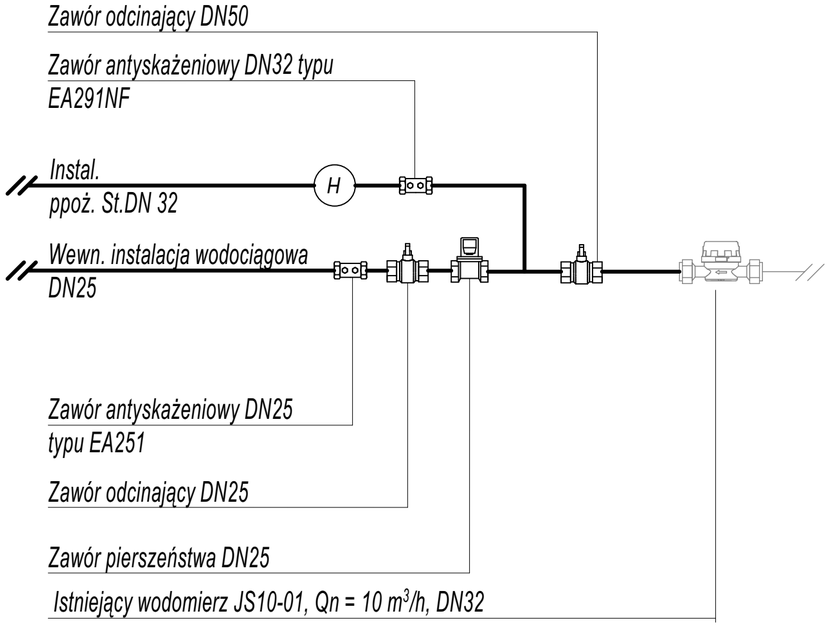

UWAGA:
Zgodnie z rozporządzeniem Ministra Spraw Wewnętrznych i Administracji w sprawie ochrony przeciwpożarowej budynków, innych obiektów budowlanych i terenów (Dz.U.2023.822 t.j.):
§ 21. Wymogi dotyczące zaworów.
1. Zawory 52 i zawory odcinające hydrantów wewnętrznych muszą być umieszczone na wysokości 1,35±0,1 m od poziomu podłogi.
§ 23. Instalacja wodociągowa przeciwpożarowa.
Instalacja wodociągowa przeciwpożarowa powinna zapewniać możliwość jednoczesnego poboru wody na jednej kondygnacji budynku lub w jednej strefie pożarowej z:
1) jednego hydrantu wewnętrznego - w budynku niskim lub średniowysokim, jeżeli powierzchnia strefy pożarowej nie przekracza 500 m² - warunek został spełniony.

UWAGI:
1. Rury stalowe ocynkowane zasilające hydranty 25 należy bezwzględnie zabezpieczyć przed korozją i otuliną poliuretanową o gr. 9 mm.

PS-PROJEKT
mgr inż. PAWEŁ STACHOWIAK
ul. Krystyny 20, 62-067 Rakoniewice

PROJEKT
PRZEBUDOWA I REMONT POMIESZCZEŃ BIBLIOTEKI CENTRUM KULTURY W WIELICHOWIE
Wielichowo, ul. Pocztowa 16
dz. nr ewid. 443
obręb Wielichowie

INWESTOR
Centrum Kultury w Wielichowie
ul. Pocztowa 16
64-050 Wielichowo

RYSUNEK
Rzut parteru - instalacja hydrantowa

STADIUM: PROJEKT TECHNICZNY

BRANŻA	SANITARNA	PROJEKT - NR	RYSUNEK - NR
SKALA	1:50		S.1
DATA	06.2026		

PROJEKTANT mgr inż. Krzysztof Bajan	UPRAWNIENIE W SPEC. INSTALACYJNEJ WKP/0165/POOS/19	
PROJEKTANT SPRAWDZAJĄCY mgr inż. Weronka Lorenz - Cicha	UPRAWNIENIE W SPEC. INSTALACYJNEJ WKP/0134/POOS/17	